

Butlletí de notícies populars— Edició abril de 2012

Mintieron unos y esconden la información los otros. A vueltas con las líneas eléctricas

De nuevo nos vemos obligados a hablar de las líneas eléctricas, ya que el tema presenta importantes novedades: el actual Equipo de Gobierno, compuesto por CiU, Gent de Begues, Tot per Begues y ERC, destina el dinero que había para el soterramiento de las líneas eléctricas de Begues Park a cubrir otras necesidades presupuestarias. El desistimiento se produce porque, como ya era sabido tanto el Equipo de Gobierno del anterior mandato, compuesto por ICV, CiU y ERC, como el actual, formado por CiU, Gent de Begues, Tot per Be-



gues y ERC-, las obras de soterramiento será prácticamente imposible empezarlas antes de 2014. Sin embargo, Iniciativa per Catalunya, con Ramón Guasch al frente, metió durante la campaña electoral en los buzones de los vecinos de Begues Park una propaganda donde aseguraba que el soterramiento empezaría en octubre de 2011. Sabía que no era verdad. Pero, además, el actual Equipo de Gobierno esconde la realidad y no informa de lo que ocurre. Sin embargo, el Partido Popular de Begues ha podido constatar que eso era así y en ese sen-

tido hizo que se pronunciara la Alcaldesa en el pleno del mes de marzo, arrancando de su boca que era cierto que el dinero destinado al soterramiento era necesario para cubrir otros gastos y se emplearía en ellos. Esto no sólo afecta a Begues Park, sino que si no se empieza el soterramiento de ese barrio, el primero proyectado, imaginense para cuándo queda pospuesto el resto del trazado. Y parte del dinero se destinará a remodelar, de nuevo, el Carrer Major y el Passeig de l'Església.

**Dos meses después de la destitución dels representants del PP, s'engega el servei de podologia negociat, planificat i gestionat per la cap de llista del PP de Begues, Fina Redondo, Ex Regidora d'Assumptes Socials.**

Puede comprobarse en <http://www.ppbegues.es/Campanyas%20electorales/Campanya%202011/Programa.htm>

populares  
populars

Programa Electoral 2011

populares  
populars

Programa Electoral 2011

...I recuperarem la festa de l'aigua...



TRABAJAMOS PARA TI

EMPLEO SEGURIDAD COMERCIO  
-IMPUESTOS +SERVICIOS +LIMPIEZA  
MÉDICO Y FARMACIA OCIO JÓVENES  
SEGURIDAD MOVILIDAD  
-IMPUESTOS +AUTOBUSES  
OCIO JÓVENES +MAYORES  
MÉDICO GUARDIA CIVIL COMERCIO  
FARMACIA +LIMPIEZA  
DE GUARDIA JÓVENES  
EMPLEO COMERCIO  
-IMPUESTOS +LIMPIEZA  
MÉDICO Y FARMACIA  
-IMPUESTOS +LIMPIEZA  
MÉDICO Y FARMACIA  
-IMPUESTOS +LIMPIEZA

FINA 2011

Para que pagues menos impuestos

TRABAJAMOS PARA TI

EMPLEO SEGURIDAD COMERCIO  
-IMPUESTOS +SERVICIOS +LIMPIEZA  
MÉDICO Y FARMACIA OCIO JÓVENES  
SEGURIDAD MOVILIDAD  
-IMPUESTOS +AUTOBUSES  
OCIO JÓVENES +MAYORES  
MÉDICO GUARDIA CIVIL COMERCIO  
FARMACIA +LIMPIEZA  
DE GUARDIA JÓVENES  
EMPLEO COMERCIO  
-IMPUESTOS +LIMPIEZA  
MÉDICO Y FARMACIA  
-IMPUESTOS +LIMPIEZA  
MÉDICO Y FARMACIA  
-IMPUESTOS +LIMPIEZA

FINA 2011

Industrias del municipio. Creemos firmemente en la rebaja de impuestos como parte impulsora de la economía y del bienestar. Tan solo la generación de economía y el aumento del dinero disponible hace posible emprender unas políticas sociales reales. Para llevar a cabo las políticas sociales hace falta generar riqueza y el dinero necesario para ello. De lo contrario se genera deuda y se hace necesario aumentar los impuestos. Los impuestos...

Nuestros planes de trabajo permitirán que la dinámica desarrollada hasta ahora en política de impuestos se de la vuelta.

En el mandato 2011-2015 estaremos en disposición de rebajar los impuestos a los ciudadanos de Begues.

La rebaja afectará tanto a las familias como a los comercios e

**Vam prometre rebaixar els impostos i en cinc mesos vam baixar un 0'5 la pressió fiscal**

TRABAJAMOS PARA TI

EMPLEO SEGURIDAD COMERCIO  
-IMPUESTOS +SERVICIOS +LIMPIEZA  
MÉDICO Y FARMACIA OCIO JÓVENES  
SEGURIDAD MOVILIDAD  
-IMPUESTOS +AUTOBUSES  
OCIO JÓVENES +MAYORES  
MÉDICO GUARDIA CIVIL COMERCIO  
FARMACIA +LIMPIEZA  
DE GUARDIA JÓVENES  
EMPLEO COMERCIO  
-IMPUESTOS +LIMPIEZA  
MÉDICO Y FARMACIA  
-IMPUESTOS +LIMPIEZA  
MÉDICO Y FARMACIA  
-IMPUESTOS +LIMPIEZA

FINA 2011

Perquè hi hagi més seguretat

TRABAJAMOS PARA TI

EMPLEO SEGURIDAD COMERCIO  
-IMPUESTOS +SERVICIOS +LIMPIEZA  
MÉDICO Y FARMACIA OCIO JÓVENES  
SEGURIDAD MOVILIDAD  
-IMPUESTOS +AUTOBUSES  
OCIO JÓVENES +MAYORES  
MÉDICO GUARDIA CIVIL COMERCIO  
FARMACIA +LIMPIEZA  
DE GUARDIA JÓVENES  
EMPLEO COMERCIO  
-IMPUESTOS +LIMPIEZA  
MÉDICO Y FARMACIA  
-IMPUESTOS +LIMPIEZA  
MÉDICO Y FARMACIA  
-IMPUESTOS +LIMPIEZA

FINA 2011

Un poblado como el de Begues necesita una plantilla de policía local en su territorio que asegure el orden y la seguridad. Este es un servicio esencial al que tenemos derecho los ciudadanos. Los tres últimos mandatos de gobierno de Begues han reducido la plantilla de policía local de 10 a 7 personas. Esto es un retroceso que califica de inadmisible. Nos comprometemos a aumentar la plantilla de policía local en 3 personas en el primer mandato de gobierno de Begues.

**Prometimos aumentar la plantilla de policía y en cinco meses conseguimos tener 3 policías más**

TRABAJAMOS PARA TI

EMPLEO SEGURIDAD COMERCIO  
-IMPUESTOS +SERVICIOS +LIMPIEZA  
MÉDICO Y FARMACIA OCIO JÓVENES  
SEGURIDAD MOVILIDAD  
-IMPUESTOS +AUTOBUSES  
OCIO JÓVENES +MAYORES  
MÉDICO GUARDIA CIVIL COMERCIO  
FARMACIA +LIMPIEZA  
DE GUARDIA JÓVENES  
EMPLEO COMERCIO  
-IMPUESTOS +LIMPIEZA  
MÉDICO Y FARMACIA  
-IMPUESTOS +LIMPIEZA  
MÉDICO Y FARMACIA  
-IMPUESTOS +LIMPIEZA

FINA 2011

Por un plan de movilidad más lógico

TRABAJAMOS PARA TI

EMPLEO SEGURIDAD COMERCIO  
-IMPUESTOS +SERVICIOS +LIMPIEZA  
MÉDICO Y FARMACIA OCIO JÓVENES  
SEGURIDAD MOVILIDAD  
-IMPUESTOS +AUTOBUSES  
OCIO JÓVENES +MAYORES  
MÉDICO GUARDIA CIVIL COMERCIO  
FARMACIA +LIMPIEZA  
DE GUARDIA JÓVENES  
EMPLEO COMERCIO  
-IMPUESTOS +LIMPIEZA  
MÉDICO Y FARMACIA  
-IMPUESTOS +LIMPIEZA  
MÉDICO Y FARMACIA  
-IMPUESTOS +LIMPIEZA

FINA 2011

Radiamos el plan de movilidad planteado a las ciudades del pueblo con el objetivo de mejorar la movilidad de los ciudadanos con un plan de movilidad más lógico. Este plan de movilidad tiene como objetivo mejorar la movilidad de los ciudadanos con un plan de movilidad más lógico. Este plan de movilidad tiene como objetivo mejorar la movilidad de los ciudadanos con un plan de movilidad más lógico.

**Vam prometre millorar el pla de mobilitat i en cinc mesos van haver-hi canvis substantius. Encara que si es queden aquí no serveixen**

...I els Tres Tombs...



**Prometimos recuperar la fiesta de Els Tres Tombs y este año ya se ha celebrado**



**El nuevo Equipo de Gobierno ya miente en el Boletín Municipal y en la web del Ayuntamiento**



**Antonio Melchor**  
(Vocal Junta Local )  
Ex-Concejal de Turismo y Comercio

Está quedando patente y latente el concepto del nuevo Equipo de Gobierno en relación a la comunicación: la tergiversación, el obscurantismo, la manipulación y la mentira.

En el número 90 del Informatiu de Begues, correspondiente a febrero de 2012, entre otras cosas y temas, en un artículo de la página 5 donde hablan de la conformación del nuevo Gobierno, afirman sobre la

ruptura con el PP: "....El detonante es va produir el 19 de desembre en el Consell de Govern, quan el PP de Begues es va negar rotundament a aprovar els pressupostos per l'any 2012. Aquest partit exigia a canvi una retallada important dels serveis que presta l'Ajuntament als ciutadans i ciutadanes del nostre poble, per dedicar aquestes partides econòmiques a projectes electorals del seu partit....." Sin embargo no es cierto lo que dicen y lo tergiversan, con lo que llegan a mentir. Puede comprobarse en el acta de dicho Consell en la siguiente dirección de internet <http://www.ppbegues.es/Noticias/2012%20enero/Mentiras%20boletin.htm>.

Nosotros, como queda de manifiesto en el acta, pedíamos negociar para recortar los costes, no los servicios. Y solicitábamos poner en marcha ciertas herramientas que generaran ingresos para poder consolidar el presupuesto. ¿Que algunas de ellas estaban en nuestro programa electoral?, pues si, pero eran unas herramientas ya trabajadas desde hacía mucho tiempo y que podían reportar ingresos de una forma más o menos inmediata y, a la postre, eran las únicas que se ponían encima de la mesa, ya que le pedimos a CiU que si no aceptaban esas que dijeran ellos cuáles y nosotros las aceptaríamos. Pero no tenían alternativas y no pudieron poner sobre la

mesa nada. Era más fácil decir que no a las nuestras y tratar de desacreditarlas. Y ahora mentir al respecto.

Pero, además, en la web del Ayuntamiento, en Noticias d'actualitat, del día 13 de febrero, informan que la presentación del Plan de Gestión Municipal asistieron unas 90 personas, cuando la realidad, como puede observarse en la foto, es que hubieron 53, un 42% menos, y la mitad eran miembros de los partidos políticos.

Al parecer la hoja de ruta del nuevo Gobierno Municipal no ha despertado demasiado interés. Tan poco ha despertado que no asistió ni el representante en el Gobierno Municipal de ERC, Jaume Olivella.



**Pilar Sánchez Morros**  
(Vocal Junta Local)

**Un altre gest de totalitarisme de l'Alcaldessa: prohibeix als regidors del PP participar en una visita d'obra del Centre Cívic. El Grup Popular havia demanat oficialment poder assistir i no l'hi van permetre.**

**El que fa la supèrbia i la inseguretad .**



**Alfonso Papio**  
(Vocal Junta Local)

**El Grupo Popular propone poner en marcha un plan plurianual de limpieza de las rieras, ya que los últimos años se ha descuidado bastante, comprometiéndose a ayudar a buscar la financiación.**

**El Equipo de Gobierno desestima la propuesta.**

**El PP de Begues va preguntar a l'Equip de Govern si té la intenció de demanar el cessament de l'activitat de la Pedrera de les Cubetes, ja que en el seu full de ruta s'estableix com una de les prioritats iniciar els processos per entrar a la xarxa de municipis Citta Slow, tenint en compte que aquest fet és incompatible amb l'activitat de la pedrera.**

**Pedro A. Rubia**  
(Vocal Junta Local)

**Al seu torn va demanar que, almenys, el nou Govern iniciés les negociacions per a un millor control en la intensitat de les explosions perquè no molestin als veïns. L'Equip de Govern va dir que li agradaria poder acabar amb l'activitat de la pedrera però que no poden fer ben poc i que la intensitat de les explosions compleixen amb la normativa. Que no anaven a fer res sobre aquest tema.**

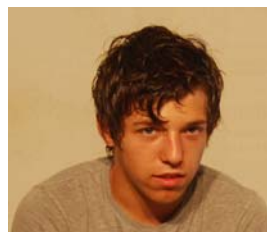

**Kevin Palomino**  
(Nuevas Generaciones)

**Las necesidades por el retraso de las obras y el inicio del curso 2010-2011 hizo que comenzasen las clases en el Instituto sin la licencia de primera ocupación, ya que, en aquel momento, aun no estaban contratados de forma definitiva todos los servicios y suministros necesarios.**

**Un año y medio después, el instituto, continuaba sin licencia de primera ocupación. Pero tras la propuesta del PP en el pleno del 25 de enero se ha regularizado ya la situación.**

**El Partido Popular de Begues, tras observar que con la entrada en servicio del nuevo centro cívico habrán muchos edificios de equipamientos municipales que dejarán de utilizarse, ha propuesto consensuar entre todas las fuerzas políticas un Plan Local de Equipamientos Municipales.**

**El Equipo de Gobierno desestimó la propuesta.**



**Juan León**  
(Secretario General)

**El Partido Popular de Begues, tras observar que con la entrada en servicio del nuevo centro cívico habrán muchos edificios de equipamientos municipales que dejarán de utilizarse, ha propuesto consensuar entre todas las fuerzas políticas un Plan Local de Equipamientos Municipales.**

**El Equipo de Gobierno desestimó la propuesta.**

**El Grupo Popular propone una campaña preventiva contra los mosquitos para que no ocurra lo mismo que en los últimos años, comprometiéndose a ayudar a buscar la financiación.**

**El Equipo de Gobierno desestima la propuesta**



**Jaime Cidrera**  
(Vocal Junta Local)



**Fina Redondo**  
(Secret. de Organización )  
Ex-Concejala de Recursos Humanos, Servicios Sociales y Participación Ciudadana

## El modelo de pueblo y el programa de actuación del Equipo de Gobierno de Begues

Según han explicado por activa y por pasiva la Señora Alcaldesa y sus compañeros de CiU, la ruptura del pacto con el PP fue consecuencia de las diferencias en el modelo de pueblo. Eso se podría entender si tuvieran un modelo de pueblo claro, más allá de la foto fija, y si no hubieran conocido desde mucho antes de las elecciones municipales los proyectos del PP. Ahora, casi 4 meses después de formar el nuevo Gobierno Municipal, el Equipo de Gobierno presenta en el boletín municipal su plan de gestión 2012-2015. Con nosotros no quisieron presentar lo que denominábamos hoja de ruta, pese a que el 15 de noviem-

bre de 2011 ya estaba definida. Y no se avanzó más y antes porque los miembros de CiU no quisieron. Pero cuál no es nuestra sorpresa al comprobar que de las 73 propuestas del programa de actuación del nuevo Equipo de Gobierno tan sólo 10 no estaban contempladas en la hoja de ruta compartida con nosotros y tan sólo no se han incluido una propuesta de CiU y cinco del PP. Las no contempladas en la hoja de ruta CiU-PP,TxB, y no es que nosotros no las aceptásemos sino que no se habló de ellas, son:  
Iniciar el proceso para entrar en la red de municipios Citta Slow, organizar tres jornadas informativas sobre presupuestos y plan de gestión municipal, constituir el Consejo Infantil, aplicar la transversalidad desde la perspectiva del género, promover acciones para mejorar los procesos de

adaptación de la población recién llegada, adhesión a los programas de prevención de la accidentalidad infantil y juvenil, potenciar los proyectos que tienen como base la red de ciudades educadoras, crear el camino escolar infantil, fomentar los estilos de vida saludables y mantener la oferta de cursos de catalán. Por el contrario no se presentan la urbanización del Camí Ral para convertirlo en un paseo, propuesto por CiU, y las propuestas del PP del fomento del empleo a través de las inversiones privadas sobre la temática turística -como el Juras Park, la Ciudad del Caballo y el hotel de cinco estrellas-, el tema del agua gratis, el programa de investigación y desarrollo, el plan de actuación personalizado para los diferentes barrios dotándolos de espacios para el ocio y el centro permanente de degustación de denominaciones de

origen. De todas formas tenemos constancia de que todos estos proyectos, con la salvedad del agua gratis, pretenden tirarlos adelante, aunque no saben bien cómo, tal y como se está viendo con el centro permanente de degustación de denominaciones de origen, a cuyo estudio ya ha concedido una subvención la Diputación, para su posterior y posible instauración en Begues. Si lo miramos bien, salvo en los temas relacionados con la generación de empleo, realmente sólo hay pequeñas diferencias de matiz y en temas, la mayoría de ellos, asumibles por cualquier partido político, a la vez que algunas de ellas no se contemplaban en la hoja de ruta porque se da por sentado que se llevarán a cabo y por ser obvias. **Por lo tanto, llegamos a la conclusión de que la única diferencia de modelo de pueblo entre CiU y PP es la de que CiU no quiere que se genere empleo en Begues.**



**David Melchor**  
(Nuevas Generaciones)

**El Partit Popular proposa derogar l'Ordenança Municipal Reguladora dels Usos de la Zona Centro, a causa que és molt restrictiva a l'hora de poder instal·lar un negoci i perquè està derogada d'ofici per la Directiva Europea de Serveis i per la Llei 17/2009 "Sobre el Libre Acceso a las Actividades de Servicios y su Ejercicio", ambdues de rang superior a l'ordenança.**

**L'Equip de Govern i ICV van votar en contra.**

**En momentos en que todas las administraciones hacen recortes, el presupuesto de Begues no baja sino que sube. Las consecuencias las veremos en los próximos ejercicios: subidas de impuestos. En el mes de marzo ya no queda remanente. Que miedo.**

**Proponemos en el pleno del 25 de enero tomar y poner en marcha las medidas oportunas para que los vehículos no puedan aparcar en la acera de la Calle Pou del Glaç, en la zona paralela a la Carretera BV-2411, ya que hemos recibido varias quejas de los vecinos de la zona por las molestias que producen los vehículos que aparcan sobre la acera. El Equipo de Gobierno dice que lo estudiará. A día de hoy no han hecho nada.**



**Enrique Esplugas**  
(Vocal Junta Local)

**L'actual situació econòmica i la baixa activitat de la construcció fan inviable acabar el pla de restauració de la Pedrera Montau II. Però és necessari que la restauració s'acabi, per motius de seguretat i de recuperació de l'espai.**

**Per això, el PP va plantejar en el ple la idoneïtat d'arribar a un acord amb les parts implicades per posar en marxa un nou pla de restauració més lògic i d'acord amb les possibilitats reals. També va proposar la idoneïtat de recuperar l'espai al més aviat possible. L'Equip de Govern va dir que les coses estan ben com estan.**



**Antonia Sánchez**  
(Vocal Junta Local)

**Donat que a instancies dels membres dels Grup Municipal del PP de Begues i als contactes previs realitzats pel aleshores Regidor d'Hisenda i Urbanisme, s'havia iniciat un procés de negociació amb la família propietària per a la cessió d'uns terrenys al Saló Central de l'Era Romagosa per la instal·lació del mercat setmanal els diumenges, i tenint en compte la avinentesa i el principi d'acord al que s'havia arribat, el PP va plantejar la idoneïtat d'arribar un acord per a aquesta cessió i la idoneïtat de traslladar el mercat setmanal als diumenges. L'Equip de Govern diu no als dos temes .**



**Miguel Guerrero**  
(Vocal Junta Local)





María Melchor  
(Nuevas Generaciones)

El recién destituido Concejal de Comunicación, Fernando Moya, había iniciado en el boletín municipal un proceso de apertura y de participación de todos los cargos electos del Ayuntamiento de Begues, a través de una rueda de entrevistas, publicadas en la contraportada del boletín municipal, con todos los concejales del Ayuntamiento. La iniciativa respondía a la estimación de que todos los cargos electos del municipio, debido a su representatividad, tienen los mismos derechos de participar en la vida pública del pueblo, independientemente de si forman parte del Equipo de Gobierno o no. Es por eso que el PP pidió en el pleno la continuidad de ese ejercicio de transparencia democrática. *El nuevo Equipo de Gobierno en pleno se opuso a la propuesta.*



José García  
(Vocal Junta Local)

El PP propone la creación de una mesa anti crisis en Begues. *El Equipo de Gobierno desestima la propuesta porque dice que ya se creó en el pleno de julio de 2010. Primero, lo que se creó no tenía nada que ver con la propuesta del PP y, segundo, no se ha reunido nunca, e incluso el Presidente sigue siendo el Ex-Alcalde Ramón Guasch, de Iniciativa per Catalunya.*

La ignorancia es muy atrevida. El Equipo de Gobierno se mofa de los componentes del Grupo Popular por responder, según dicta el protocolo, con un “gracias Señora Alcaldesa” cuando se les da la palabra en el Pleno.

### La Vicepresidenta 3ª del Congreso acompaña a la Junta Local del PP en la sardinada de la Festa Major d'Hivern

Amb motiu de la Festa Major d'Hivern, la ruptura del pacte de govern amb CiU i la Vicepresidenta Tercera del Congrés Tot per Begues.

dels Diputats, Dolors Montserrat Mon- Dolors Montserrat va comentar a un tserrat, va acompanyar durant la sardinada i les Havaneres a la Junta Local del PP de Begues. Es dóna la circumstància que Dolors Montserrat és de Sant Sadurní d'Anoia. La Vicepresidenta va departir amb multitud de ciutadans i va compartir sardines, vi i coca amb els membres de la Junta Local. Amb aquest acte, el Partit Popular de Catalunya ha volgut escenificar el seu suport a la Junta de Begues després de



va comentar a un nodrit grup de ciutadans que, malgrat la ruptura, el bon treball que el PP ha realitzat i realitzarà a Begues obtindrà els seus fruits en les properes municipals, ja que el PP s'ha convertit en una de les forces majoritàries de Begues. A més, va comentar que els regidors populars, en els 5 mesos de govern, han demostrat del que s'es capaç quan les persones volen treballar pel seu poble. Llàstima que no se'ls hagi donat més temps per avançar més.

El Equipo de Gobierno Municipal votó en contra de la propuesta del Partido Popular de crear el Consell de Dones de Begues. *Mira que hay cosas raras.*



María Victoria López  
(Vocal Junta Local)

Artur Mes va dir en el Consell de Governos Locals celebrat el 18 de gener que no hi havia calendari per pagar el que la Generalitat deu als ajuntaments, Mentre que l'Alcaldessa va dir en el ple que ja ho tenia ben lligat i s'havia establert un calendari per al cobrament. Qui menteix?

### La Diputación aprueba, a propuesta del PP de Begues, la realización del estudio previo para ubicar en Begues el Centro permanente de degustación de denominación de origen

El centro, que debe ser la sede de la feria permanente de degustación de denominaciones de origen, era una de las propuestas electorales del PP de Begues. Propuesta que llevaba explicando al menos dos años antes de las elecciones municipales. El Grupo Popular de Begues planteó el proyecto a la Delegación de Turismo del Área de Desarrollo Económico de la Diputación de Barcelona, quien aprobó la realización del estudio previo, ya que, considera importante la im-

plantación de dicho centro y propone desarrollarlo en el municipio de Begues. El decreto fue aprobado a finales de año y fue hecho público, caprichos del destino, justo dos días después de la destitución de los tres concejales del PP por parte de la Alcaldesa. En vistas de la situación, el PP de Begues planteó en el pleno de enero que se incorporara en la comisión técnica de trabajo y seguimiento del tema a Antonio Melchor y Fernando Moya, padres e impulsores

del proyecto, ya que eran los políticos beguetanos que más podían aportar a este asunto. El Equipo de Gobierno desestimó la propuesta y está desvirtuando el sentido y el concepto del proyecto, desviando su contenido hacia otros intereses que nada tienen que ver con el concepto del proyecto originario. Lo cierto es que cuando se quiere trabajar se obtienen resultados. Sobre todo si, además, se tienen las ideas claras. ¿Modelo de pueblo? Si, hay quien habla de ello,

pero no lo tiene claro, más allá de considerar que Begues debe ser una foto fija en el tiempo. Los componentes del PP de Begues si que tenemos claro el modelo de pueblo que queremos: un modelo que preserve nuestro entorno natural pero con posibilidades para las personas.



Fernando Moya  
(Presidente PP de Begues)  
Ex-Concejal de Hacienda, Trabajo, Promoción Económica, Urbanismo, Comunicación y Deportes